

**FISCALÍA PROVINCIAL DE MANABÍ**

**INFORME RENDICIÓN DE CUENTAS 2017**

**AB. ENRIQUE ARTURO GARCÍA ARTEAGA**  
**FISCAL PROVINCIAL DE MANABÍ**

**1.-** La Fiscalía Provincial de Manabí, es la puerta de entrada de la ciudadanía hacia la justicia penal, su trabajo es dirigir las investigaciones, garantizar los derechos humanos, luchar por la transparencia, y combatir la impunidad.

*Por ello el nuevo modelo de gestión tiene como objetivo ubicarnos institucionalmente a la vanguardia tanto a nivel operativo, tecnológico y administrativo.*

*Nuestra responsabilidad es con las y los ciudadanos, por ello se ha diseñado un plan estratégico con el nuevo modelo de Gestión institucional para contar con nuevas herramientas que consoliden nuestros objetivos.*

*Este nuevo plan estratégico se caracteriza por recoger las necesidades de los veintidós (22) cantones que conforman la provincia de Manabí, y a partir de ellas transformar dichas necesidades en oportunidades que permitan robustecer la institucionalidad y por ende la justicia.*

*Entre sus objetivos principales se encuentran:*

**1.- FORTALECER LA CAPACIDAD DE INVESTIGACIÓN PRE PROCESAL Y PROCESAL PENAL PARA SANCIONAR LOS DELITOS Y EVITAR LA IMPUNIDAD.**

**2.- BRINDAR UN SERVICIO INTEGRAL DE ATENCIÓN A LA CIUDADANÍA CON ÉNFASIS A VÍCTIMAS Y TESTIGOS PARA GARANTIZAR EL EJERCICIO DE SUS DERECHOS.**

**3.- PROMOVER LA TRANSPARENCIA INSTITUCIONAL PARA INCREMENTAR LA CONFIANZA CIUDADANA EN LA JUSTICIA PENAL.**

**4.- FORTALECER LAS CAPACIDADES INSTITUCIONALES.**

**Gráfico No. 1**  
**MODELO DE GESTIÓN INSTITUCIONAL**  
**FISCALÍA PROVINCIAL DE MANABÍ**

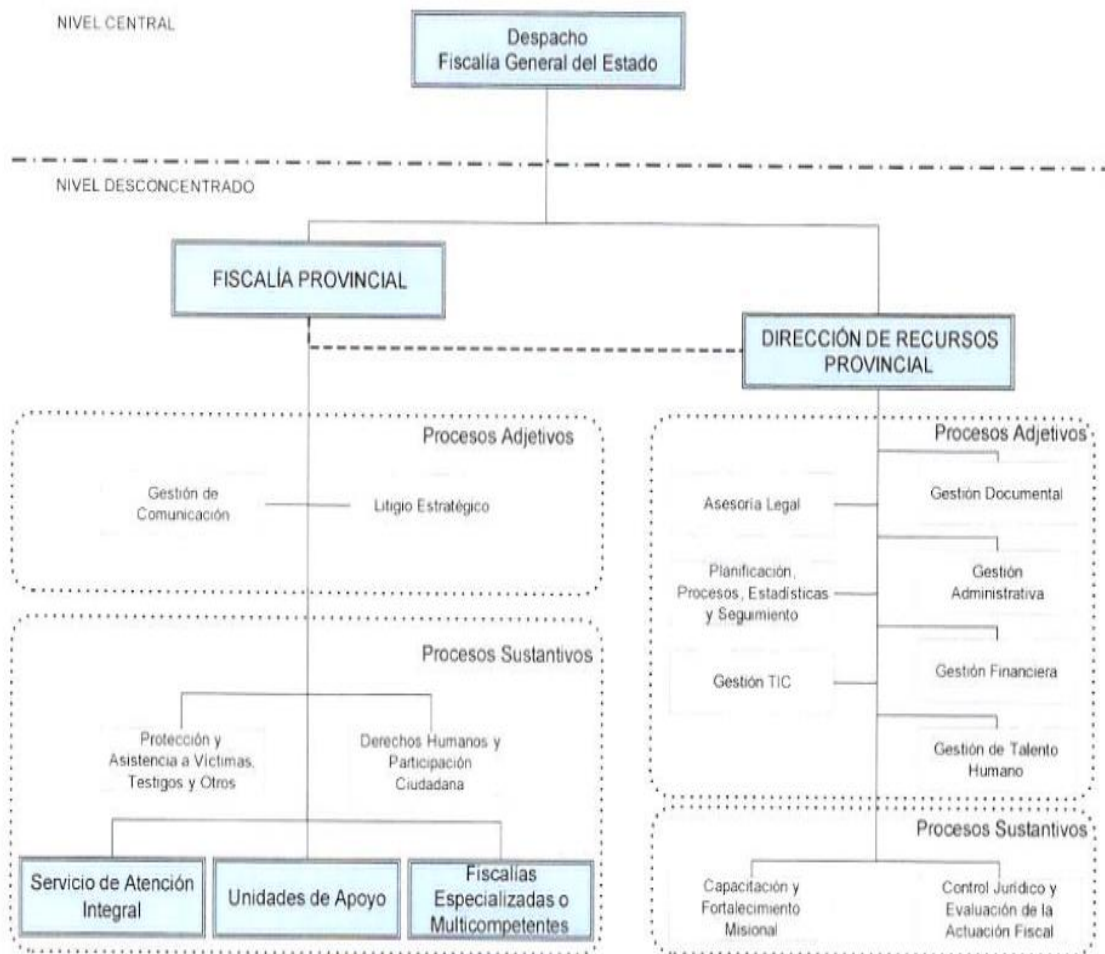

Fuente: Fiscalía General del Estado  
 Elaboración: Fiscalía Provincial de Manabí

## 2.- FORTALECIMIENTO INSTITUCIONAL

*Es así que para la consecución de estos objetivos, la Fiscalía Provincial de Manabí, durante el año 2017, fortaleció nuestra institucionalidad de la siguiente manera:*

- *Se realizaron **CASAS ABIERTAS**, que permitieron fortalecer la imagen y la misión y visión institucional de la Fiscalía Provincial de Manabí, en las que participaron jóvenes de diferentes Unidades Educativas. Asimismo, se informó sobre los servicios que ofrecen las Unidades Fiscales a abogados en libre ejercicio, ciudadanía y usuarios de nuestros servicios. Internamente se promovió la importancia que como servidores públicos tenemos que emprender a fin de brindar servicios de calidad y calidez en todo el territorio, a través de videos enviados por correo electrónico y en boletines mensuales.*

Gráfico No. 2  
MODELO DE GESTIÓN INSTITUCIONAL  
FISCALÍA PROVINCIAL DE MANABÍ





- *El proceso de ser un referente nacional e internacional de calidad, confianza, objetividad y profesionalismo en la gestión de la justicia penal y lucha por la transparencia, con el talento humano especializado y comprometido con el servicio a la ciudadanía a través de capacitaciones permanentes a las y los Agentes Fiscales de la provincia, como a su personal misional.*

*Los temas relevantes de capacitación fueron sobre: **TÉCNICAS DE INVESTIGACIÓN EN DELITOS Y ESPACIOS ACUÁTICOS, HERRAMIENTA FIEL WEB, ARGUMENTACIÓN JURÍDICA Y TÉCNICAS DE LITIGACIÓN ORAL.***

Gráfico No. 3  
**MODELO DE GESTIÓN INSTITUCIONAL  
FISCALÍA PROVINCIAL DE MANABÍ**













Fuente: Escuela de Fiscales de la Fiscalía Provincial de Manabí

Elaboración: Ab. Carlos Javier Delgado Montanero; Responsable de la Escuela de Fiscales de la Fiscalía Provincial de Manabí.

- *Para proteger los derechos y garantizar el acceso ágil y oportuno a los servicios de justicia que ofrece la Fiscalía Provincial de Manabí, de las personas con discapacidad y sus familias, pese a habernos afectado gravemente el terremoto de 7.8 grados que afectó nuestra provincia, se emprendieron acciones como, la búsqueda de dependencias modernas y con las facilidades necesarias que nos permitan brindar nuestros servicios, tal es el caso que actualmente se dispone de instalaciones adecuadas en los cantones de: MONTECRISTI, 24 DE MAYO, SANTA ANA, así como se logró instaurar nueva señalética que nos permitan identificar plenamente la ubicación de las diferentes Unidades Fiscales en nuestra provincia.*

Gráfico No. 4  
MODELO DE GESTIÓN INSTITUCIONAL  
FISCALÍA PROVINCIAL DE MANABÍ

## Imagen Institucional



Pedernales



## Montecristi

**FGE**  
FISCALÍA GENERAL DEL ESTADO  
ECUADOR



## Manta

**FGE**  
FISCALÍA GENERAL DEL ESTADO  
ECUADOR

## Santa Ana





Jipijapa



- *Se logró además la CREACIÓN DE UNA NUEVA UNIDAD FISCAL PARA EL CANTÓN PEDERNALES, la misma que nos permitirá brindar con un servicio idóneo. Dentro de las mismas fases de implementación del nuevo modelo de gestión de la Fiscalía General del Estado, contempla la priorización en cuanto a la intervención tanto en su nueva infraestructura, equipamiento y recurso humano de los cantones de CHONE y BAHÍA DE CARÁQUEZ.*

*Con respeto a la creación de la nueva Unidad Multicompetente para el cantón Pedernales, se ha logrado que el Gobierno Autónomo Descentralizado Municipal de ese mismo Cantón, otorgue en donación un terreno para la construcción de la Fiscalía en ese cantón,*



*cuya fase actualmente se encuentra en aprobación de planos y permisos correspondientes.*

## Imagen Institucional



Pedernales



- *Es necesario resaltar que de a poco estamos logrando que en todos los cantones se cuenten con una prestación de servicios integral, pero podemos confirmar con mucho acierto que en los cantones de **PORTOVIEJO** y **MANTA**, prestamos los siguientes servicios:*
  - ✓ *Salas de espera,*
  - ✓ *Ventanillas de requerimiento, de ingreso de escritos y causas*
  - ✓ *Pantallas informativas,*
  - ✓ *Sala Lúdica,*
  - ✓ *Consultorios médicos, psicológicos, y;*
  - ✓ *Trabajo Social*

*Esto se encuentra articulado con la misión y visión de nuestro modelo de gestión institucional que busca dinamizar los servicios de la Fiscalía General del Estado.*

**3.- RECURSO HUMANO CON EL QUE CUENTA LA FISCALÍA PROVINCIAL DE MANABÍ**

*Con este fin estamos trabajando para alcanzar la meta de 8 fiscales por cada 100.000 habitantes, es decir más funcionarios con la misión de brindar un trato digno mediante una atención ágil y oportuna en todo el territorio, preservando la integridad física, moral, y psicológica de las víctimas y sus familiares y así llevar una investigación técnica y especializada que permita sancionar a los responsables de los delitos y que los operadores de justicia presten sus servicios de acuerdo a la demanda de los ciudadanos; así como al nivel de productividad; y, los índices de conflictividad.*

**Gráfico No. 5**  
**MODELO DE GESTIÓN INSTITUCIONAL**  
**FISCALÍA PROVINCIAL DE MANABÍ**

<b>AGENTES FISCALES DE MANABÍ</b>	
<b>Número de Agentes en la provincia de Manabí</b>	<b>Cargos</b>
<b>1</b>	<b>FISCAL PROVINCIAL</b>
<b>40</b>	<b>AGENTES CANTONALES</b>
<b>1</b>	<b>FISCAL DE ADOLESCENTES INFRACTORES</b>

**FISCALIA PROVINCIAL DE MANABI**  
**NÚMERO DE AGENTES FISCALES SEGÚN SITUACIÓN ACTUAL Y**  
**PROPUESTA**

<b>CANTÓN</b>	<b>SITUACIÓN ACTUAL (# AGENTES FISCALES)</b>	<b>SITUACIÓN PROPUESTA (INCREMENTO AGENTES FISCALES)</b>	<b>UNIDADES</b>	<b>TOTAL</b>
PORTOVIEJO	13	6	2 FEDOTI, 2 FESR, 2 FEVG	19
MANTA	11	8	1 SAI Y FEAA, 1 FEAI, 2 FEDOTI, 2 FESR, 2 FEVG	19
CHONE	3	2	2 MULTICOMPETENTES	5
MONTECRISTI	1	3	2 MULTICOMPETENTES, 1 FEVG	4
EL CARMEN	2	2	2 MULTICOMPETENTES	4
PEDERNALES	2	1	1 MULTICOMPETENTE	3
SAN VICENTE	1	1	1 MULTICOMPETENTE	2
JIPIJAPA	1	2	2 MULTICOMPETENTES	3
SANTA ANA	1	1	1 MULTICOMPETENTE	2
PUERTO LÓPEZ	(NO HAY FISCAL TITULAR)	1	1 MULTICOMPETENTE	1
FLAVIO ALFARO	(NO HAY FISCAL TITULAR)	1	1 MULTICOMPETENTE	1
24 DE MAYO	(NO HAY FISCAL TITULAR)	1	1 MULTICOMPETENTE	1
TOSAGUA	(NO HAY FISCAL TITULAR)	1	1 MULTICOMPETENTE	1
PICHINCHA	(NO HAY FISCAL TITULAR)	1	1 MULTICOMPETENTE	1
PAJAN	1			1
JUNIN	1			1
BOLIVAR (CALCETA)	1			1
SUCRE (BAHIA DE CARAQUEZ)	2			2
ROCAFUERTE	1			1
UNIDAD GESTION AUDIENCIAS	0	2		2
		<b>33</b>		<b>74</b>

Es necesario resaltar que las y los servidores de la Fiscalía Provincial de Manabí, en su totalidad en el año 2017 fueron evaluados en sus capacidades técnicas y teóricas y cumplimiento de objetivos, mediante la denominada **“EVALUACIÓN DE DESEMPEÑO”**.

Actualmente todos los funcionarios que forman parte de la institución y los que ingresan a laborar son capacitados con el Código de Ética de la Fiscalía General del Estado, y firman el acta de **COMPROMISO DE HONOR** que es una herramienta que sirve para que los funcionarios conozcan los valores institucionales.

#### **4.- TRABAJO DESARROLLADO POR LA FISCALÍA PROVINCIAL DE MANABÍ:**

*Dentro del Servicio de Atención Integral que brinda la Fiscalía Provincial de Manabí, está el de asesorar y receptar denuncias de las personas que se sienten afectadas por el cometimiento de algún delito de acción pública.*

*Es importante hacer conocer que en el período comprendido de enero - diciembre del 2017 en la Provincia de Manabí, se registraron 25.790 Noticias del Delito.*

*A continuación se presenta el cuadro demostrativo de las NND ingresadas en nuestra provincia:*

De Noticias del Delito ingresadas en cada cantón de la Provincia de Manabí	
CANTÓN	NOTICIA DEL DELITO
PORTOVIEJO	6597
MANTA	6570
EL CARMEN	2014
CHONE	1978
MONTECRISTI	1235
PEDERNARLES	1110
JIPUAPA	991
SUCRE (BAHIA DE CARAQUEZ)	781
SANTA ANA	685
SAN VICENTE	656
BOLIVAR (CALCETA)	486
ROCAFUERTE	484
TOSAGUA	360
PAJAN	360
PUERTO LOPEZ	327
PICHINCHA	323
FLAVIO ALFARO	297
JUNIN	268
24 DE MAYO	268
TOTAL:	25790



Entre los delitos más comunes tenemos los cometidos por Violencia Psicológica contra la Mujer o Miembros del Núcleo Familiar con el 20,23%, Robo 18,82%, Intimidación 12,72%, Hurto 6,93%.

Los tipos penales más denunciados o de mayor incidencia que la Fiscalía ha conocido, en el período Enero – Diciembre de 2017.

RANKING	Nº DE NOTICIAS DEL DELITO	NOMBRE DEL DELITO	PORCENTAJE
1	VIOLENCIA PSICOLÓGICA CONTRA LA MUJER O MIEMBROS DEL NÚCLEO FAMILIAR	5217	20,23%
2	ROBO	4854	18,82%
3	INTIMIDACIÓN	3281	12,72%
4	HURTO	1786	6,93%
5	LESIONES CAUSADAS POR ACCIDENTE DE TRÁNSITO	1325	5,14%
6	DAÑOS MATERIALES	1097	4,25%
7	ESTAFA	807	3,13%
8	ABUSO DE CONFIANZA	789	3,06%
9	TRÁFICO ILÍCITO DE SUSTANCIAS CATALOGADAS SUJETAS A FISCALIZACIÓN	765	2,97%
10	ABUSO SEXUAL	530	2,06%
11	VIOLACIÓN	424	1,64%
12	RECEPTACIÓN	414	1,61%
13	DAÑO A BIEN AJENO	358	1,39%
14	ABIGEATO	341	1,32%
15	TENENCIA Y PORTE DE ARMAS	251	0,97%

**FGE**  
FISCALÍA GENERAL DEL ESTADO  
ECUADOR

## GESTIÓN ADMINISTRATIVA

*El Consejo de Participación Ciudadana y Control Social, mediante Resolución PLE-CPCCS-872-04-01-2018; resolvió: “Establecer los mecanismos de rendición de cuentas para los organismos y dependencias de las funciones Ejecutiva, Legislativa, Judicial, Electoral y de Transparencia y Control Social; los medios de comunicación; instituciones de educación superior, la Procuraduría General del Estado, la Corte Constitucional y otras instituciones creadas por la Constitución o la ley para el ejercicio de la potestad estatal y que manejan fondos públicos”.*

*En este marco, a continuación detallo los logros alcanzados por ésta provincia en relación a la gestión Administrativa-Financiera:*

El presupuesto asignado para la Fiscalía de Manabí en el ejercicio fiscal 2017 fue de **USD 434.766,69** (Cuatrocientos treinta y cuatro mil setecientos sesenta y seis con 69/100 dólares de los Estados Unidos de América) valores que se distribuyeron de la siguiente manera:

**ADMINISTRACIÓN CENTRAL: USD 424.282,56**

**INDUCCIÓN INSTITUCIONAL TÉCNICO JURÍDICO: USD 460,00**

**SISTEMA NACIONAL DE PROTECCIÓN Y ASISTENCIA A VICTIMAS  
TESTIGOS Y OTROS PARTICIPANTES EN EL PROCESO PENAL: USD  
10.024,13**

Teniendo un porcentaje de cumplimiento global del 95.82 %

**COMPRAS PÚBLICAS**