

# **FISCALÍA PROVINCIAL DE PICHINCHA**

## **RENDICIÓN DE CUENTAS**

### **2016**

Dra. Thania Moreno Romero  
Fiscal Provincial de Pichincha

# 17 PUNTOS DE ATENCIÓN EN PICHINCHA

# NORTE DE QUITO



- **Unidad de Vigilancia Comunitaria**  
Calderón, (sector Carapungo, Av. Cap. Giovanni Calles No. N-976 y padre Luis Vacari).
- **Casa de Justicia** de Carcelén (Joaquín Mancheno No. 7661 y Tadeo Benítez-Carcelén Industrial).
- **Flagrancia de Tránsito** Pradera y Diego de Almagro.
- **Fiscalía Provincial de Pichincha** Juan León Mera 363 y Roca.
- **Edificio 9 de Octubre**, calle 9 de Octubre, entre Av. Patria y 18 de septiembre.
- **Unidad de Flagrancia** Av. Patria y 9 de Octubre.

# CENTRO DE QUITO

- **Centro de Equidad y Justicia Tres Manueles**, calle Loja, entre Venezuela y Guayaquil.





# SUR DE QUITO

- **Fiscalía Sur-La Mena**, Av. Mariscal Sucre s23 100 y Porto Bello.
- **Centro de Equidad y Justicia Quitumbe**, barrio Auxiliares de Enfermería, parroquia La Ecuatoriana, calle Lorenzo Meza s/n y Av. Mariscal Sucre.



# VALLES DE QUITO

- **Centro de Equidad y Justicia Tumbaco**, Av. Interoceánica y Gaspar de Carvajal, ed. Anderson.
- **Centro de Equidad y Justicia Valle de los Chillos**, Av. General Enríquez frente al colegio Farina.





# CANTONES DE PICHINCHA

- **Cantón Mejía.** Av. Amazonas 03-191 y Manuel Germán, edificio Montero, en Machachi.
- **Cantón Rumiñahui,** calle Juan Genaro Guerra y España, edificio León Prado, tercer piso, en Sangolquí.
- **Cantón Cayambe,** Restauración No. 1-96 y Vivar, esquina.
- **Cantón San Miguel de Los Bancos,** Av. 6 de diciembre y Camilo Ponce, diagonal a la Unidad Judicial.
- **Cantón Pedro Vicente Maldonado,** calle “C” y calle 4, esquina.
- **Cantón Puerto Quito,** Av. 18 de Mayo diagonal al Municipio.

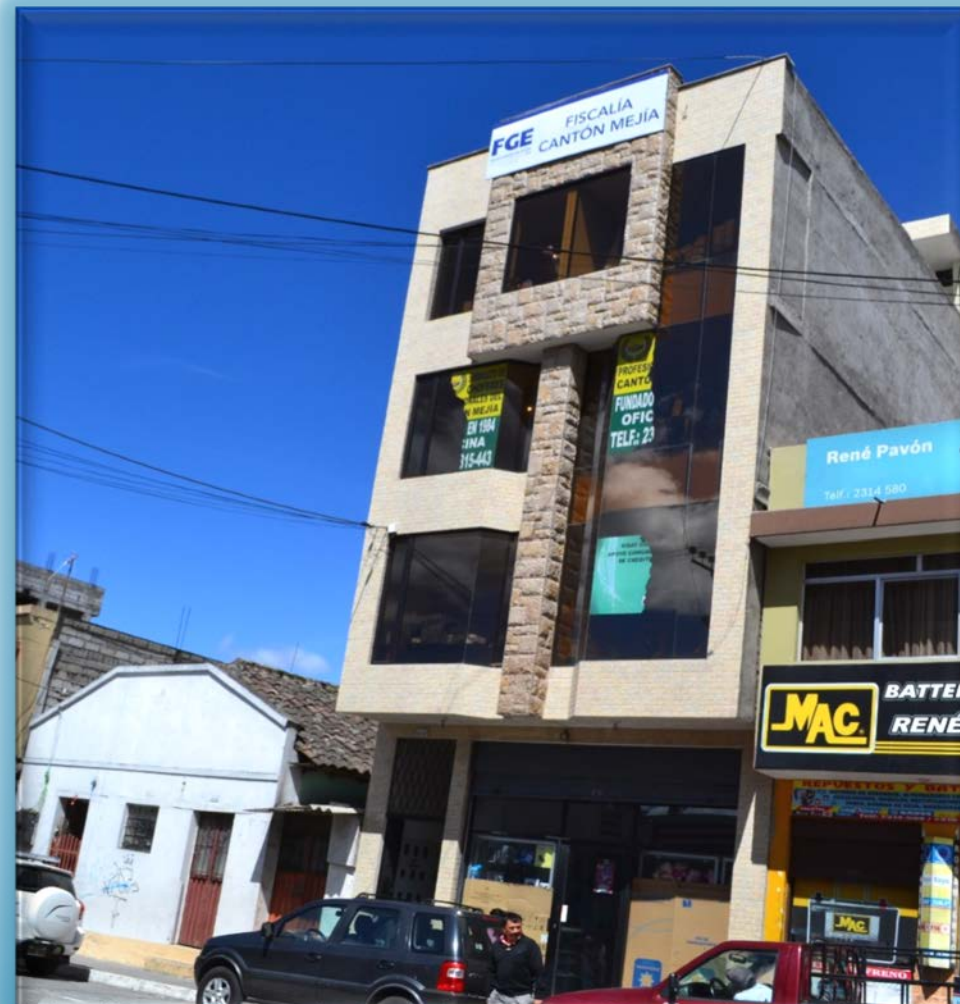

# EL ROL DEL FISCAL





# NOTICIAS DEL DELITO FUERO COMÚN

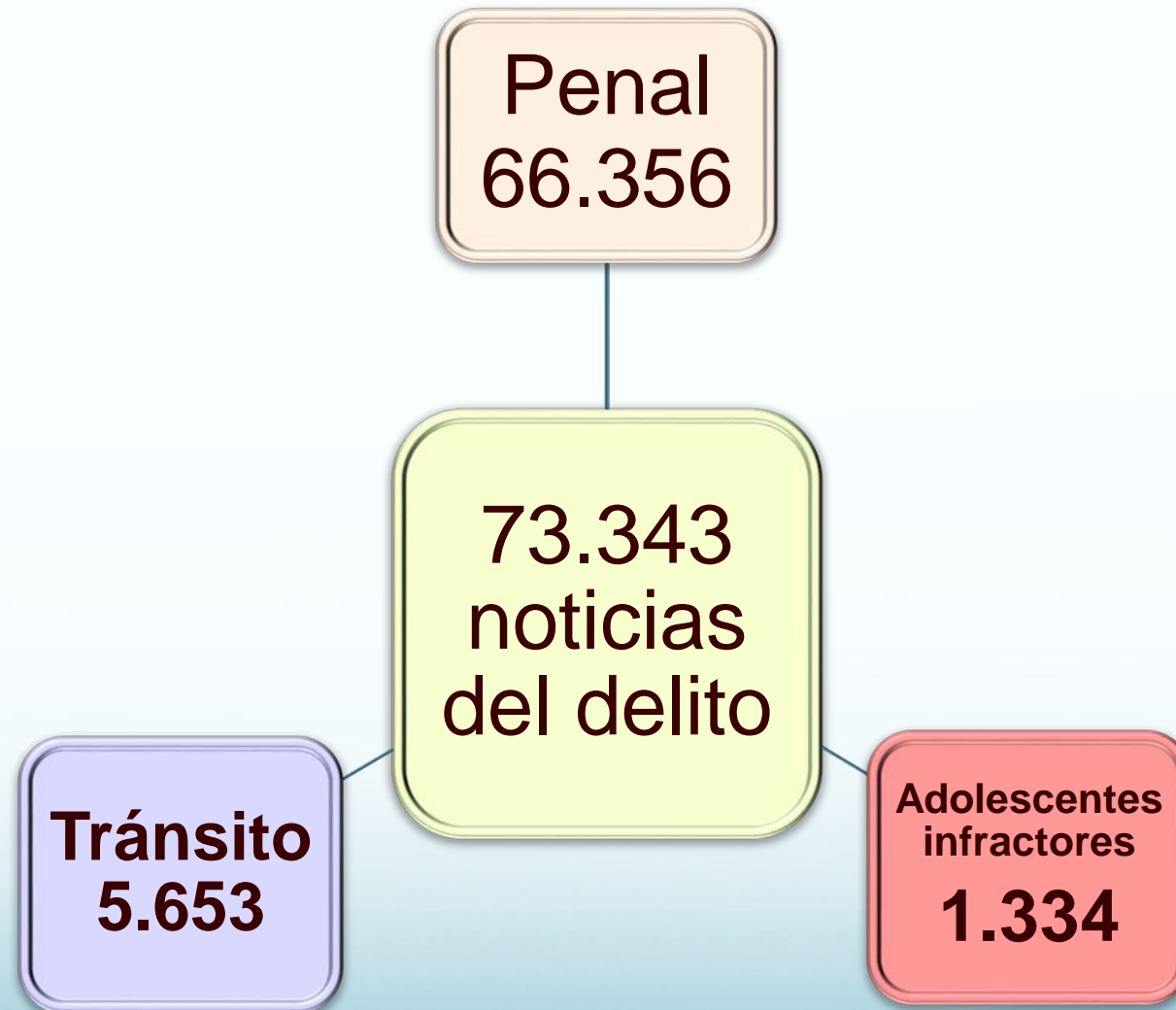

# FUERO DE CORTE PROVINCIAL

## 27 CASOS CON FUERO DE CORTE PROVINCIAL

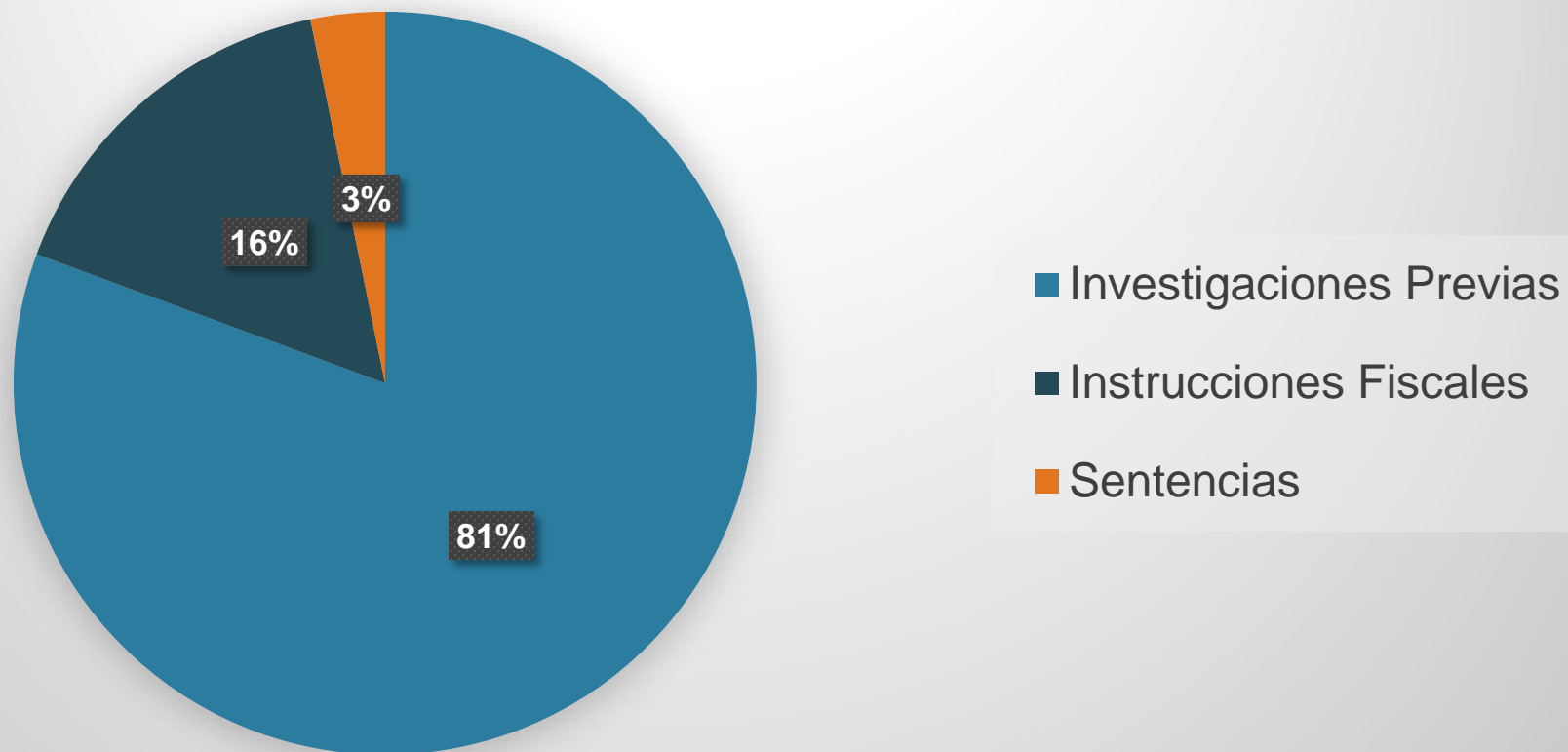

# FUERO DE CORTE PROVINCIAL



## CONSULTAS RESUELTAS POR LA FISCALÍA PROVINCIAL DE PICHINCHA

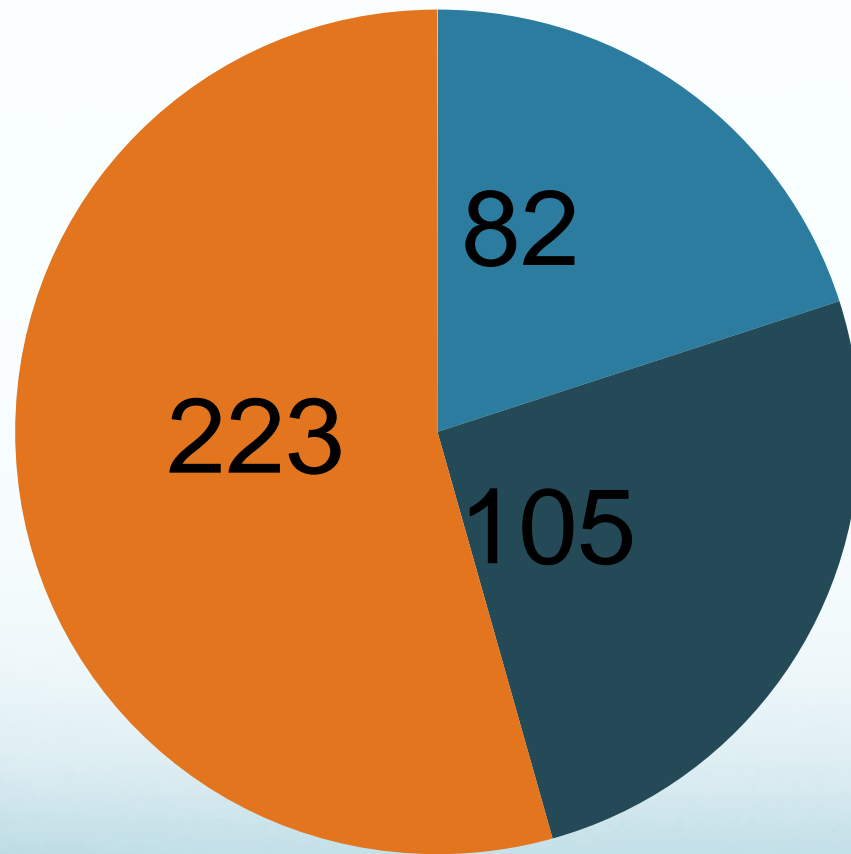

- Sala de Corte Provincial 82
- Código de Procedimiento Penal 105
- COIP 223



## 66.356 SOLUCIONES PROCESALES

Solución procesal	Cantidad
Investigaciones previas	61.315
Procedimientos abreviados	159
Procedimientos directos	400
Sentencias (condenatorias, mixtas y ratificación de inocencia).	1935
Sobreseimientos	207
Solicitudes de archivo	287
Suspensión condicional de la pena	119
Otras soluciones procesales (conciliación, archivo).	1.924

# FISCALÍA PRESENTE EN LAS AUDIENCIAS

De un total de 30.067 audiencias realizadas en 2016

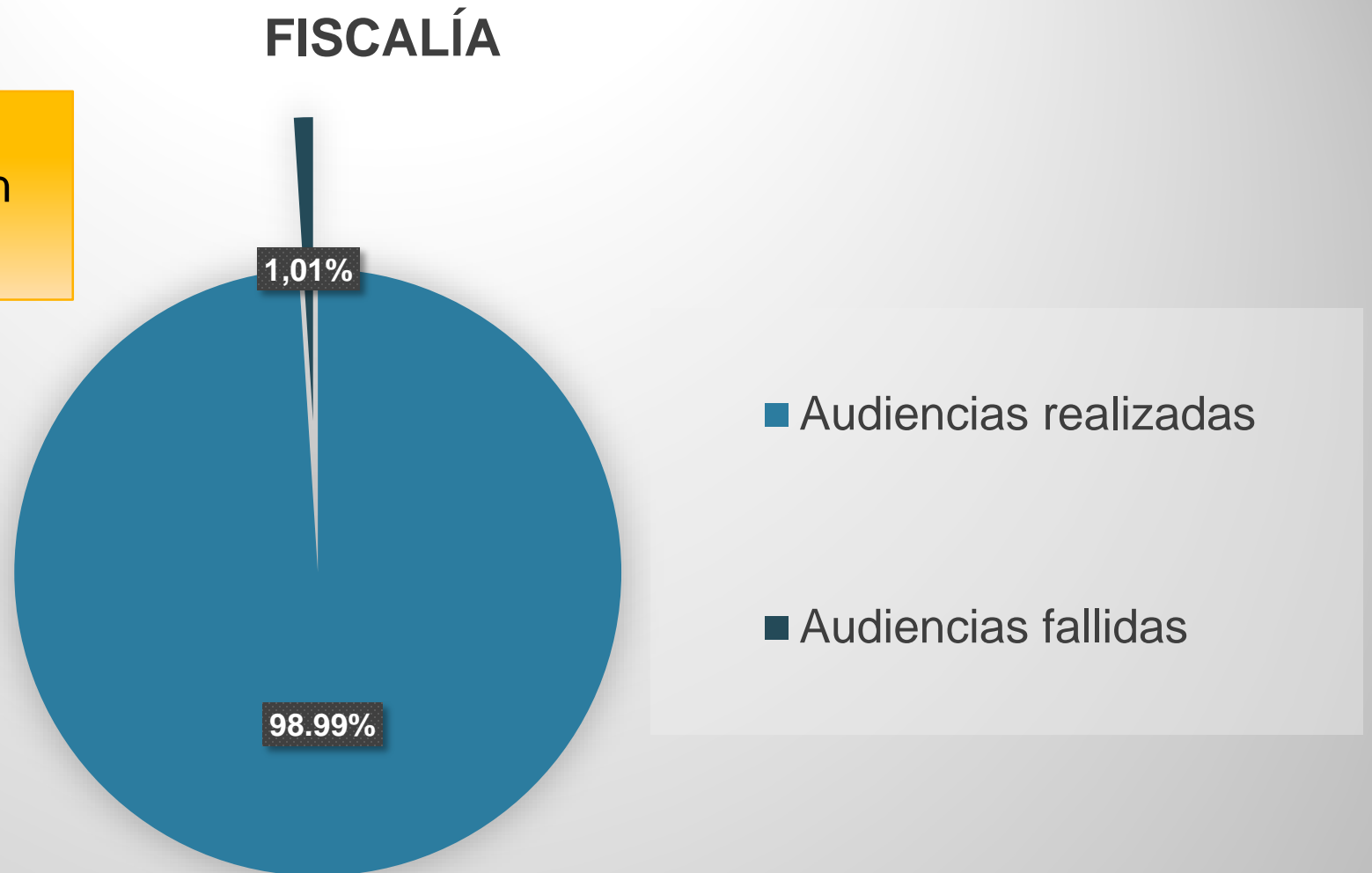

# FISCALÍA PRESENTE EN LAS AUDIENCIAS



# GEOREFERENCIACIÓN DEL DELITO EN PICHINCHA



# Delitos en Pichincha enero-diciembre de 2016

DELITOS	CASOS	PORCENTAJE
ROBO	21795	35,16%
HURTO	8452	13,63%
VIOLENCIA PSICOLÓGICA CONTRA LA MUJER O MIEMBROS DEL NÚCLEO FAMILIAR	7327	11,82%
INTIMIDACIÓN	4575	7,38%
ESTAFA	2620	4,23%
ABUSO DE CONFIANZA	1226	1,98%
ABUSO SEXUAL	1064	1,72%
TRÁFICO ILÍCITO DE SUSTANCIAS CATALOGADAS SUJETAS A FISCALIZACIÓN	1006	1,62%
RECEPTACIÓN	819	1,32%
TRÁFICO ILÍCITO DE SUSTANCIAS CATALOGADAS SUJETAS A FISCALIZACIÓN MEDIANA ESCALA: OFERTE, ALMACENE, INTERMEDIE, DISTRIBUYA, COMPRE, VENDA, ENVÍE, TRANSPORTE, COMERCIALICE, IMPORTE, EXPORTE, TENGA, POSEA O EN GENERAL EFECTÚE TRÁFICO ILÍCITO DE SUSTANCIAS ESTUPEFACIENTES Y PSICOTRÓPICAS O PREPARADOS QUE LAS CONTENGAN, EN LAS CANTIDADES SEÑALADAS EN LAS ESCALAS PREVISTAS EN LA NORMATIVA CORRESPONDIENTE.	787	1,27%
OTROS DELITOS	12319	19,87%
<b>TOTAL</b>	<b>61990</b>	<b>100,00%</b>



**En los primeros 10 delitos se concentra el 80% de incidencia delictual.**

# COMPORTAMIENTO DEL ROBO A PERSONAS ENERO 2014-DICIEMBRE 2016

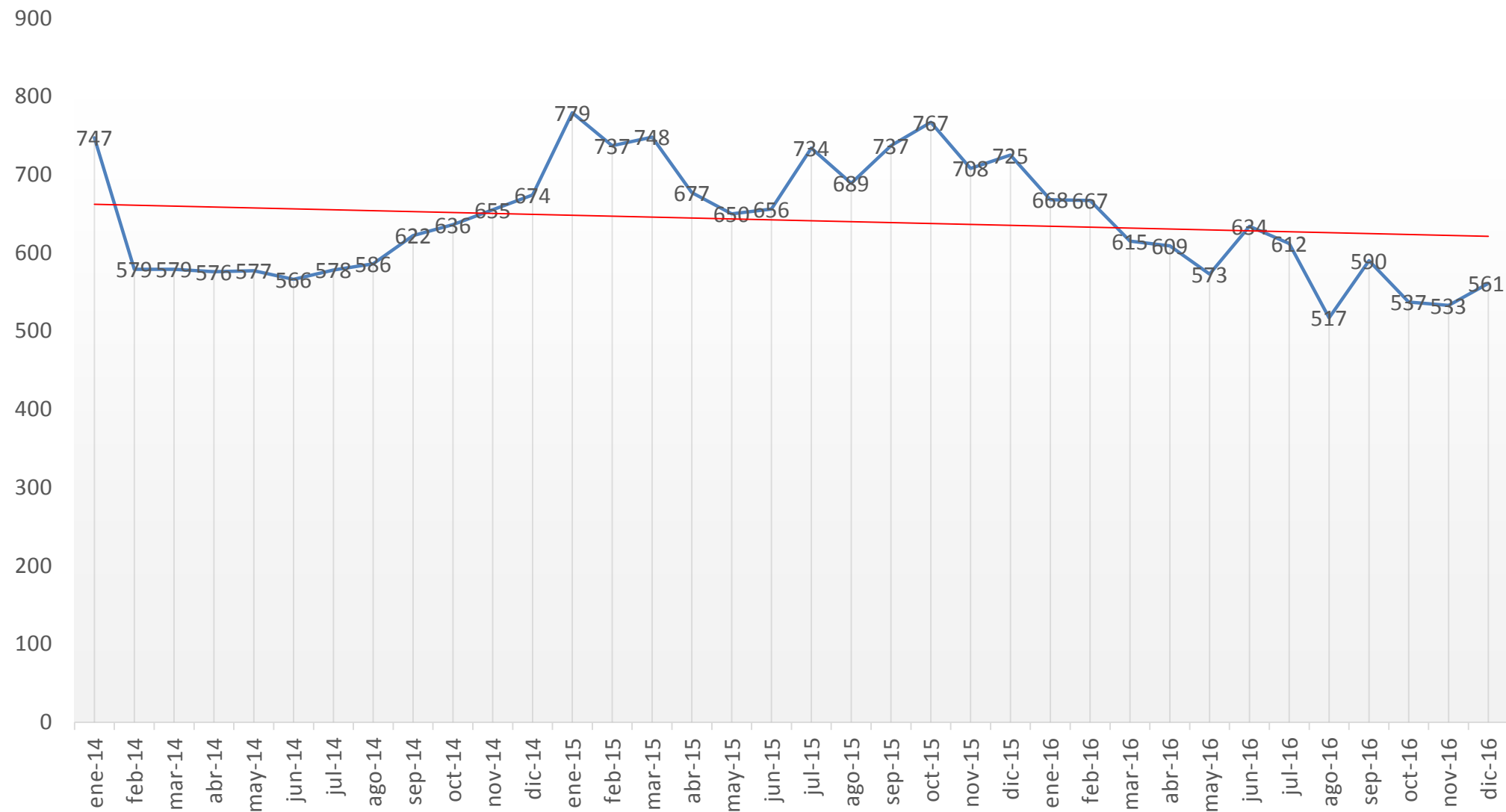

# 177 operativos lideró Fiscalía de Pichincha en 2016





# COOPERACIÓN INTERNACIONAL



# ASISTENCIAS PENALES INTERNACIONALES

119 Asistencias  
Penales  
Internacionales

a 23 países

Por  
investigaciones  
en 31 delitos

# PEDIDOS DE COOPERACIÓN INTERNACIONAL



**17 traslados de noticias del delito a investigaciones previas.**

# LOGROS DE LA FISCALÍA PROVINCIAL DE PICHINCHA EN EL 2016

# LOGROS

**Reglamento**

**Desconcentración**



# FISCALÍA DE PATRIMONIO CIUDADANO- USURA

Conoce casos de estafas masivas,  
usura y extorsión.



Quito 07 de abril de 2017

Señora  
Dra. Tania Moreno  
Fiscal Provincial de Pichincha

De nuestra consideración,

En nombre de un grupo de 368 proveedores afectados por la empresa ARB Ecuador Cía Ltda, queremos felicitar por su intermedio al grupo de fiscalía # 8 Delitos del Patrimonio, quienes han dado una respuesta rápida y positiva a nuestra denuncia establecida por la estafa masiva que somos víctimas desde el año 2013 en un contrato realizado con nuestros recursos para desarrollar el Oleoducto en el Bloque 31 y Bloque 12 de Petroamazonas en Yasuni.

Queremos hacer extensivo nuestro profundo agradecimiento a usted y todo su equipo de trabajo.

Referencia: Acción de personal # 4480-DTH-FGE

Atentamente,

Pedro Morán 0903583442-7. Cel 0984334204  
Victor Zuñiga CI: 1714429519  
Jose Tutillo  
Germán Cardenas 050125489-5  
Iván Cordova  
Carlos Espinel 1706741389  
Luis Marcel Gualotuña 1714213306  
Adelina Jaimes + 1719649045  
Edmundo Mendoza 1706563523

Contacto, Pedro Moran 0984334204

**FGE**  
Documento No. FPP-GD-2017-000519-EXT  
Fecha 2017-04-07 13:40:00  
Anexo S/A  
Recibido por CELIN LUZURIAGA ALEJANDRO  
www.fiscalia.gob.ec

# 2'152.925 GRAMOS DE DROGA DESTRUIDOS



**Más de 8  
reuniones**



**Evidencia de  
2.460 casos**



**13-07-2001 al  
09-08-2014**



# SALA LÚDICA





# TERREMOTO MANABÍ

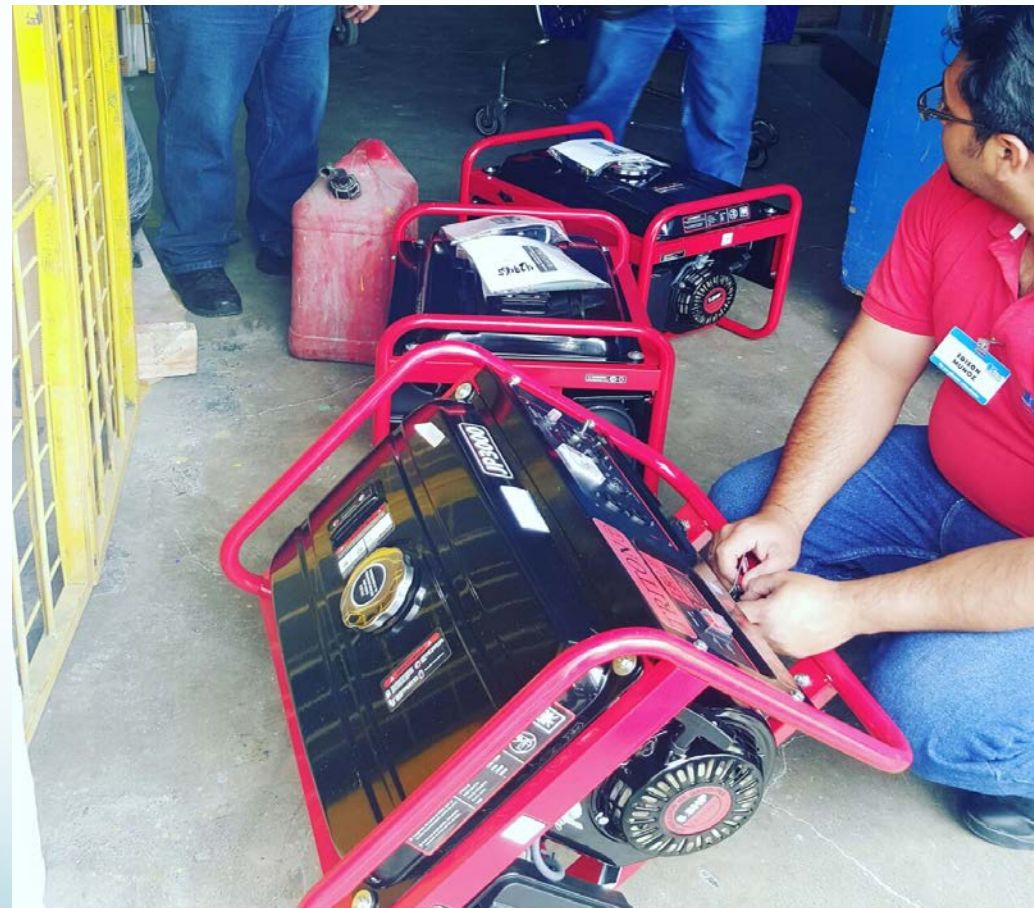



# CICLOPASEO

